

Aerofotogrammetrico scala 1:10.000

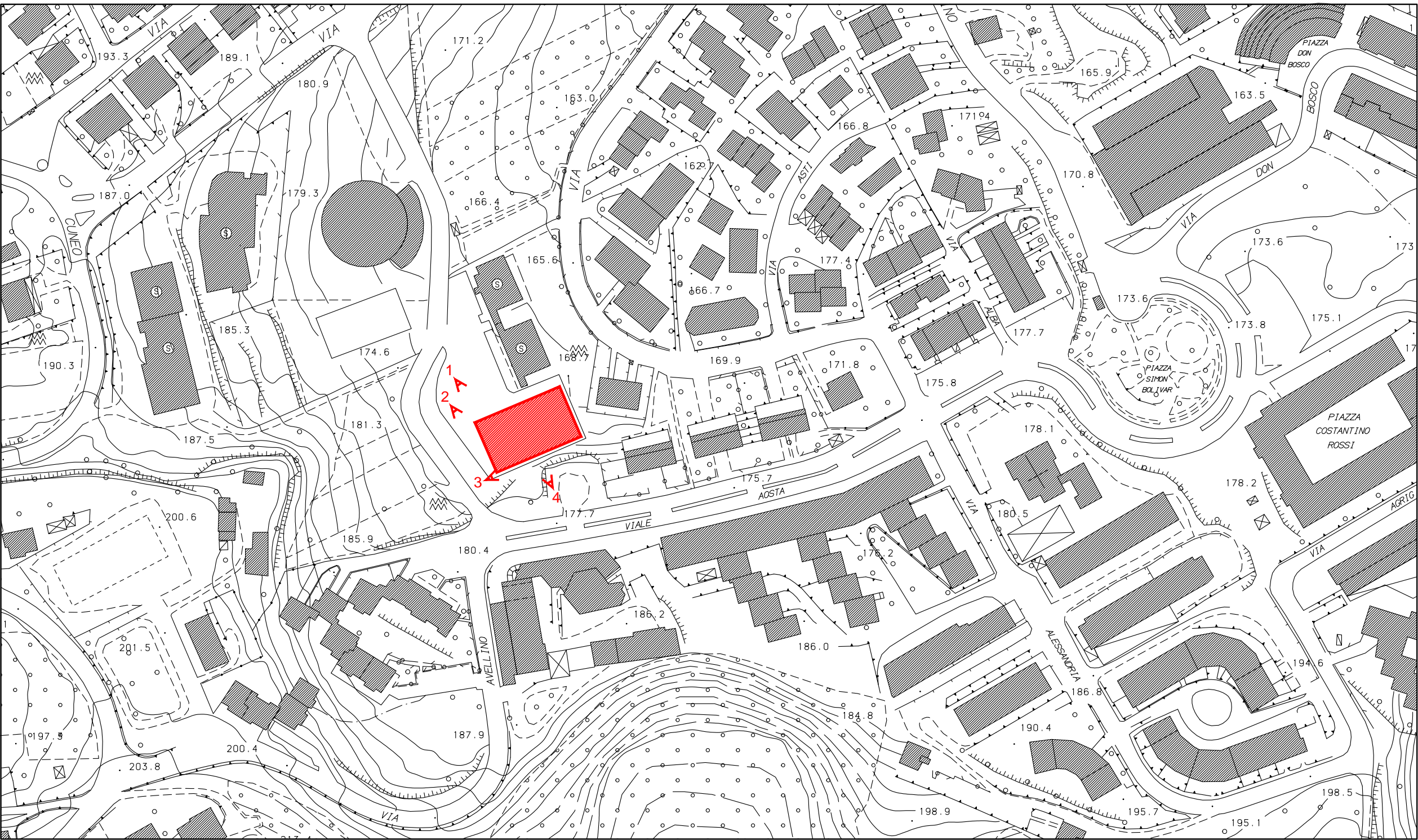

Aerofotogrammetrico scala 1:2.000 con punti di vista

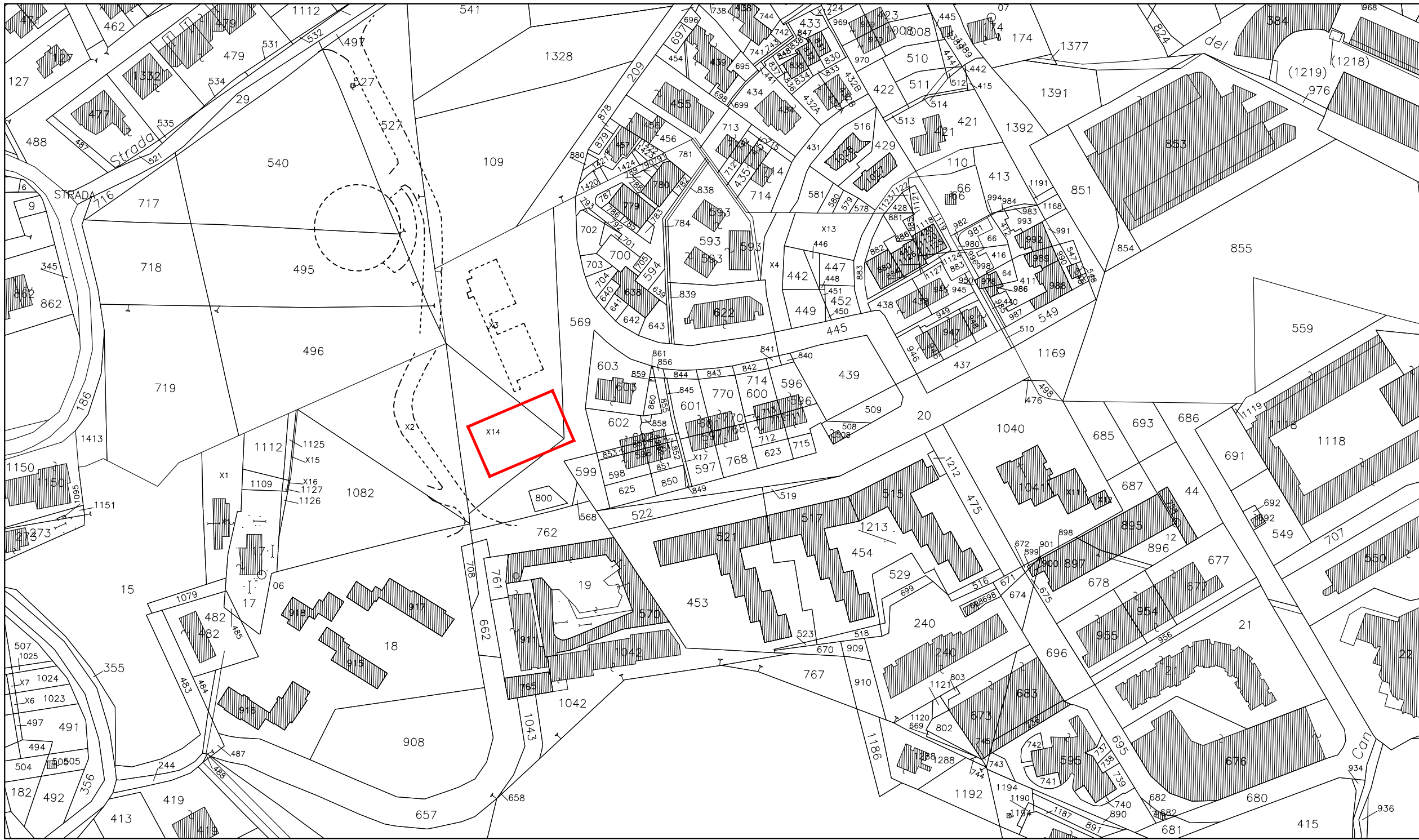

Planimetria catastale scala 1:2.000



Immagine satellitare - Fuori scala



01

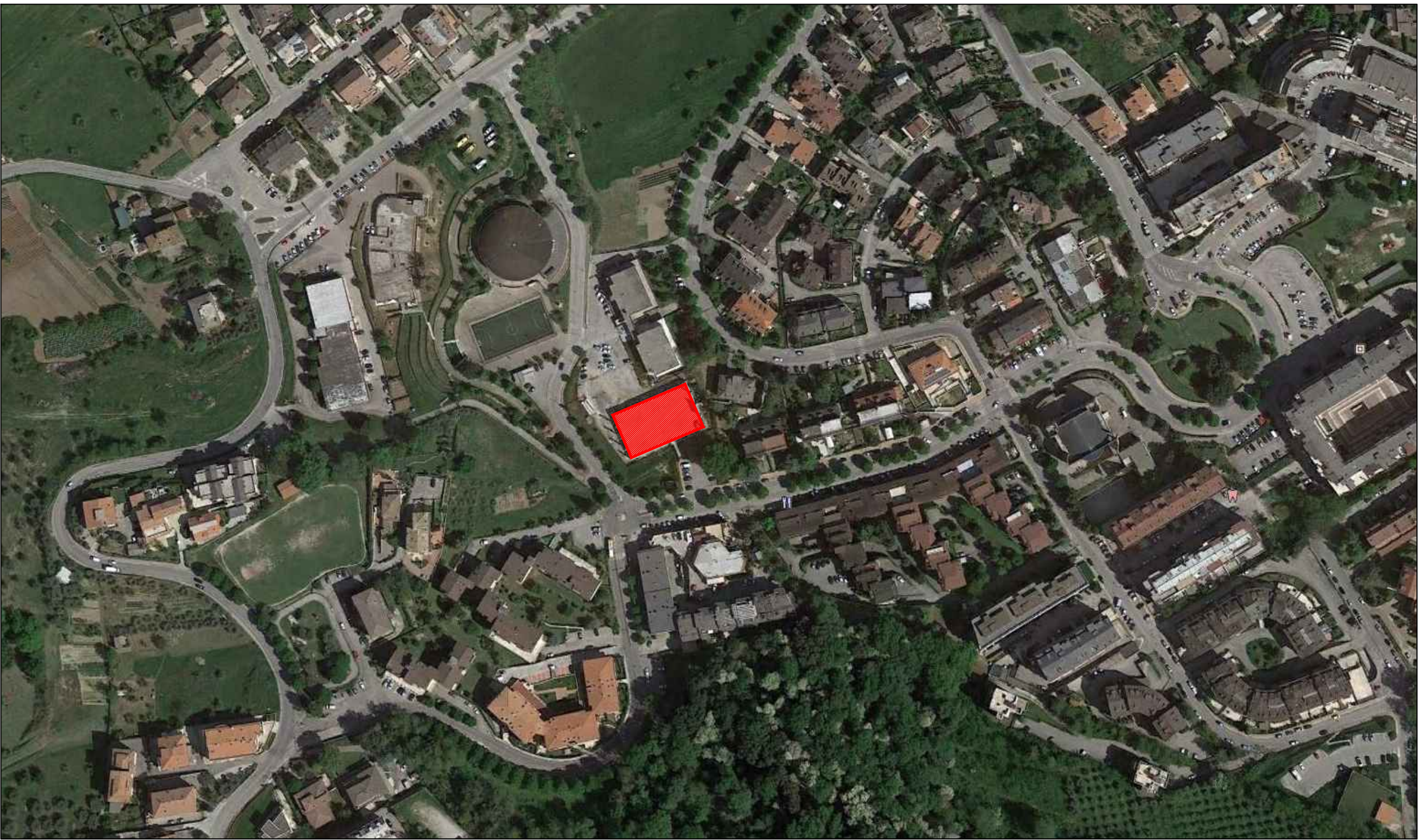

02

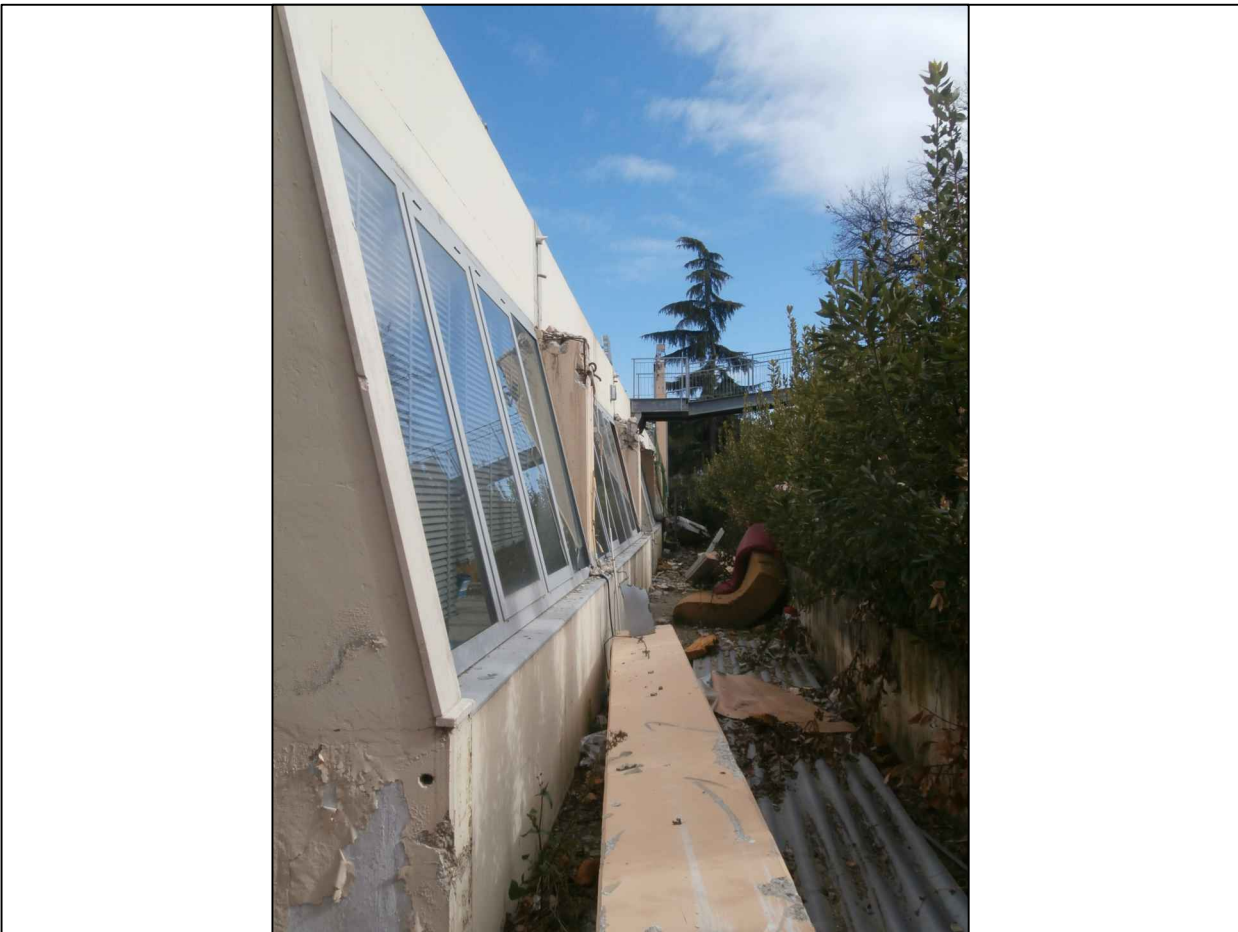

03



04

Comune di FOLIGNANO

Provincia di Ascoli Piceno

Regione Marche

DEMOLIZIONE IN SOMMA URGENZA

PIANO TERRA STRUTTURA INTEGRATA

LOCALITA' VILLA PIGNA

ELABORATO:
TAVOLA 1

SCALA:
VARIE

DATA:
28.02.2019

PROGETTO ESECUTIVO

INQUADRAMENTO TERRITORIALE E
DOCUMENTAZIONE FOTOGRAFICA

Progettista

Responsabile del procedimento

Ing. Francesco Trovarelli

Arch. Francesca Romana Mancini

STUDIO TECNICO DOTT. ING. FRANCESCO TROVARELLI - VIA ALESSANDRIA 12 - 63100 - ASCOLI PICENO - TEL. E FAX 0736.343758